



Terakreditasi **Unggul**
Peringkat 1 PTIS
Terbaik di Jawa Barat



unisba
UNIVERSITAS ISLAM BANDUNG



Kampus
Merdeka
INDONESIA JAYA

Penerimaan MAHASISWA BARU

Tahun Akademik
2024/2025



FAKULTAS DAN PROGRAM STUDI

SYARI'AH

- **S1** Ahwal Al-Syakshiyah (Hukum Keluarga Islam)
- **S1** Hukum Ekonomi Syariah
- **S1** Perbankan Syariah
- **S2** Magister Ekonomi Syariah

DAKWAH

- **S1** Komunikasi Penyiaran Islam

TARBIYAH & KEGURUAN

- **S1** Pendidikan Agama Islam
- **S1** PG PAUD
- **S2** Magister Pendidikan Islam

HUKUM

- **S1** Ilmu Hukum
- **S2** Magister Ilmu Hukum
- **S2** Magister Kenotariatan
- **S3** Doktor Ilmu Hukum

PSIKOLOGI

- **S1** Psikologi
- **Pendidikan Profesi** Psikologi

MIPA

- **S1** Statistika
- **S1** Matematika
- **S1** Farmasi
- **Pendidikan Profesi** Apoteker

TEKNIK

- **S1** Teknik Pertambangan
- **S1** Teknik Industri
- **S1** Perencanaan Wilayah & Kota
- **S2** Magister Perencanaan Wilayah & Kota
- **Profesi** Insinyur

ILMU KOMUNIKASI

- **S1** Ilmu Komunikasi
- **S2** Magister Ilmu Komunikasi
- **S3** Doktor Ilmu Komunikasi

EKONOMI & BISNIS

- **S1** Akuntansi
- **S1** Ekonomi Pembangunan
- **S1** Manajemen
- **S2** Magister Manajemen
- **S2** Magister Akuntansi
- **S3** Doktor Manajemen

KEDOKTERAN

- **S1** Ilmu Kedokteran
- **Profesi** Dokter
- **S2** Magister Ilmu Kedokteran

JALUR DAN JADWAL PENDAFTARAN

JALUR UJIAN SARINGAN MASUK (USM)

9 FEBRUARI - 6 JUNI 2024
PENDAFTARAN & PENGISIAN
FORMULIR ONLINE

7 JUNI 2024
PENGARAHAN TEKNIS PELAKSANAAN
USM, PSIKOTEST & MMPI

8 JUNI 2024
PSIKOTEST & MMPI

9 JUNI 2024
- TEST ONLINE
- OPEN HOUSE F. KEDOKTERAN

14 JUNI 2024
PENGUMUMAN

14 JUNI - 10 JULI 2024
DAFTAR ULANG/REGISTRASI

JALUR PENELUSURAN MINAT DAN KEMAMPUAN (PMDK)

GELOMBANG 3 *dibuka untuk semua Prodi kecuali Fakultas Psikologi dan Kedokteran

22 MARET - 12 JUNI 2024
PENDAFTARAN

21 JUNI 2024
PENGUMUMAN

21 JUNI - 7 AGUSTUS 2024
DAFTAR ULANG

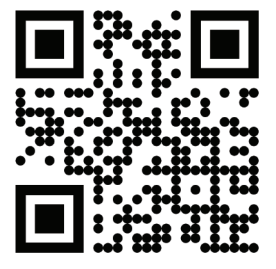

SCAN QR CODE
untuk informasi Pendaftaran
dan Persyaratan melalui
www.unisba.ac.id



LANGSUNG DAFTAR
LANGSUNG TES
LANGSUNG TERIMA HASILNYA

Universitas Islam Bandung

@unisbaofficial

komhumas@unisba.ac.id

081 2222 37458 (chat only)

022-4203368 ext. 7000

KETENTUAN PESERTA JALUR USM S1

1. Biaya Pendaftaran **Rp. 300.000,-** (untuk 2 pilihan Program Studi), kecuali Program Studi (Prodi) Psikologi dan Farmasi **Rp. 550.000,-** dan Fakultas Kedokteran **Rp. 700.000,-** (termasuk biaya psikotes dan MMPI)
2. Melakukan pendaftaran online untuk mendapatkan akun dan nominal pembayarannya.
3. Pembelian Akun USM (Ujian Saringan Masuk) tersedia di Bank Syariah Indonesia (BSI) dan Bank Muamalat Indonesia.
4. Mengisi formulir online data calon peserta USM dengan lengkap dan benar setelah melakukan pembayaran
5. Jalur USM reguler dibuka untuk semua Program Studi.
6. Jalur USM On The Spot calon peserta bisa langsung mendaftar di sekretariat admission unisba, mengikuti test dan mendapatkan pengumuman kelulusan di hari yang sama
7. Jalur USM On the Spot tidak dibuka untuk Prodi Psikologi, Farmasi dan Kedokteran.
8. Surat keterangan tidak buta warna, khusus bagi pilihan Program Studi Pertambangan, Psikologi, Farmasi, dan Kedokteran.
9. **Biaya Pendaftaran tidak bisa dikembalikan.**

PELAKSANAAN USM S1

Ujian Saringan Masuk (USM) dilakukan secara online.

Ujian yang harus diikuti setiap Program Studi adalah sebagai berikut:

1. Pengetahuan Agama Islam (PAI) dan Bahasa Inggris untuk semua Fakultas/Program Studi.
2. Ilmu Pengetahuan Sosial (IPS) untuk Fakultas Syariah, Dakwah, Tarbiyah & Keguruan, Hukum, Psikologi, Ilmu Komunikasi, dan Ekonomi & Bisnis, baik sebagai pilihan satu atau dua.
3. Ilmu Pengetahuan Alam (IPA) untuk Fakultas MIPA, Teknik, dan Kedokteran, baik sebagai pilihan satu atau dua.
4. Biologi kedokteran (khusus untuk Fakultas Kedokteran)

*Calon mahasiswa yang diterima di PTN pada jenjang S1 melalui jalur SNBP/SNBT, bila mengundurkan diri, biaya registrasi yang telah dibayarkan ke Unisba dapat diambil setelah dipotong 10% administrasi, di luar kedua jalur tersebut biaya registrasi **tidak** dikembalikan dan dijadikan Infak Pengembangan Pendidikan.

Tarif Uang Kuliah Mahasiswa Baru T.A. 2024/2025

NO.	FAKULTAS / JURUSAN / PROGRAM STUDI	BIAYA KULIAH SEMESTER 1	BIAYA KULIAH SEMESTER 1 BISA DIBAYARKAN DALAM 3 TAHAP			ESTIMASI BIAYA PER SEMESTER SELANJUTNYA
			TAHAP 1	TAHAP 2	TAHAP 3	
1.	Syariah / Hukum Keluarga Islam	5.290.000	1.375.000	800.000	3.115.000	3.530.000
2.	Syariah / Hukum Ekonomi Syariah	7.405.000	2.100.000	1.425.000	3.880.000	4.625.000
3.	Syariah / Perbankan Syariah	6.225.000	1.425.000	1.275.000	3.525.000	3.975.000
4.	Dakwah / Komunikasi Penyiaran Islam	5.290.000	1.375.000	800.000	3.115.000	3.660.000
5.	Tarbiyah dan Keguruan / PAI	5.495.000	1.412.500	800.000	3.282.500	3.530.000
6.	Tarbiyah dan Keguruan / PAUD	4.655.000	950.000	625.000	3.080.000	3.225.000
7.	Ilmu Hukum	14.005.000	5.575.000	2.725.000	5.705.000	7.660.000
8.	Psikologi	19.340.000	8.075.000	3.350.000	7.915.000	9.020.000
9.	MIPA / Statistika	9.045.000	2.050.000	2.625.000	4.370.000	6.425.000
10.	MIPA / Matematika	8.775.000	1.525.000	2.525.000	4.725.000	6.515.000
11.	MIPA / Farmasi	17.730.000	5.850.000	5.000.000	6.880.000	10.670.000
12.	Teknik / Pertambangan	14.950.000	5.612.500	3.775.000	5.562.500	8.275.000
13.	Teknik / Teknik Industri	12.585.000	4.337.500	3.050.000	5.197.500	7.670.000
14.	Teknik / Perencanaan Wilayah dan Kota	16.810.000	7.000.000	3.175.000	6.635.000	7.875.000
15.	Ilmu Komunikasi	18.300.000	7.675.000	3.550.000	7.075.000	9.010.000
16.	Ekonomi / Akuntansi	15.000.000	5.950.000	3.000.000	6.050.000	8.060.000
17.	Ekonomi / Studi Pembangunan	10.875.000	3.675.000	2.325.000	4.875.000	6.315.000
18.	Ekonomi / Manajemen	16.050.000	6.625.000	3.000.000	6.425.000	7.800.000
19.	Kedokteran	157.850.000	97.675.000	27.600.000	32.575.000	27.600.000

PROGRAM SARJANA (S1)

BISA DIBAYAR 4x TAHAPAN SELAMA BERKULIAH

PERSYARATAN IJAZAH

1.	Hukum Keluarga Islam	SMA/Madrasah Aliyah Ponpes/IPA/IPS SMK semua jurusan
2.	Hukum Ekonomi Syariah	
3.	Perbankan Syariah	
4.	Komunikasi Penyiaran Islam	
5.	PAI (Pendidikan Agama Islam)	
6.	PG-PAUD	
7.	Hukum	SMA/Madrasah Aliyah/IPA/IPS/SMK semua jurusan
8.	Psikologi	SMA/Madrasah Aliyah/IPA/IPS/SMK Jurusan Kesehatan/Pekerja Sosial, Bisnis dan Manajemen
9.	Statistika	SMA/Madrasah Aliyah/IPA/SMK
10.	Matematika	
11.	Farmasi	SMA/Madrasah Aliyah/IPA/SMK Farmasi
12.	Teknik Pertambangan	SMA/Madrasah Aliyah/IPA dan SMK (SMK Teknik atau yang mempelajari mata pelajaran IPA)
13.	Teknik Industri	SMA/Madrasah Aliyah/IPA dan SMK (SMK yang mempelajari mata pelajaran IPA)
14.	Teknik (Perenc. Wilayah & Kota)	SMA/Madrasah Aliyah/IPA/IPS dan SMK (SMK yang mempelajari mata pelajaran IPA)
15.	Ilmu Komunikasi	SMA/Madrasah Aliyah/IPA/IPS
16.	Akuntansi	
17.	Ekonomi Pembangunan	
18.	Manajemen	SMK semua jurusan
19.	Pendidikan Dokter	SMA/Madrasah Aliyah/IPA

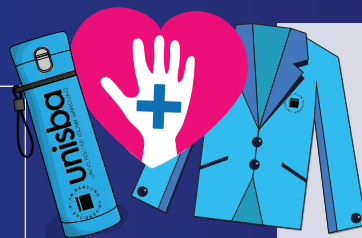

Fasilitas mahasiswa baru jenjang sarjana (S1):

- Fasilitas Air Minum Gratis (Smart Water)
- Layanan Kesehatan
- Layanan Konseling Kesehatan Mental
- UMKM Pengembangan Minat Bakat
- Entrepreneurship
- Asuransi Jiwa
- Jas Almamater
- Wifi gratis di lingkungan kampus
- Sarana dan prasarana lainnya

BEASISWA

- Hafidz Quran (minimal 10 - 15 Juz)
- Unisba dan Baitul Maal Unisba
- LLDIKTI
- Pemerintah Kota Bandung (BAWAKU)
- Jabar Future Leaders Scholarship (JFLS)
- KIP Kemenag & KIP Kemendikbud prestasi di bidang seni, olahraga, dan karya tulis minimal setingkat Nasional/Internasional untuk semua fakultas kecuali Fakultas Kedokteran
- Beasiswa lainnya

Sertifikat pendamping ijazah dari Lembaga Sertifikasi Profesi

